

La Perrière - Petite Cité de Caractère

CC des Collines du Perche Normand

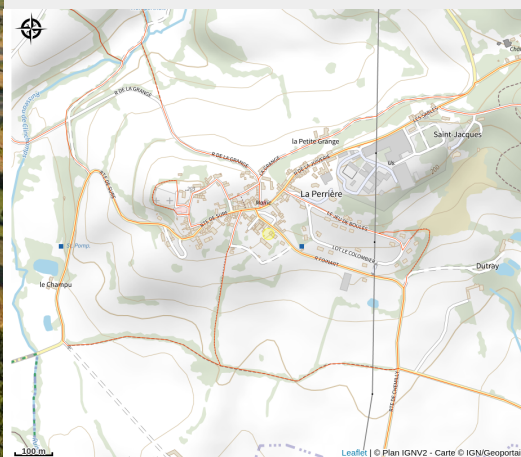

Crédit photo : La Perrière PCC (©David Commenchal)



Infos pratiques

Catégorie : Loisirs et activités

Activité : Villes et villages de caractère

Description

La commune de la Perrière est implantée aux portes du Parc naturel régional du Perche à la lisière de la forêt de Bellême. La perle du Perche. Chef-lieu de canton durant la Révolution sous le nom de Saint-Hilaire-de-Soisai-la-Perrière, l'occupation du site remonte aux temps préhistoriques, avec une présence attestée à l'Antiquité d'une tribu gauloise : les Aulerques Cénomans. Mais c'est au Moyen Âge que La Perrière devient une position stratégique grâce à son château fort érigé au Xe siècle par Yves Ier de Bellême. Durant la guerre de Cent Ans, les Anglais prennent La Perrière et détruisent le château et la cité. Le château ne sera jamais reconstruit. Guillaume Mauger, natif de La Perrière devient évêque de Sées. Sa maison natale, dénommée « le Logis de l'Évêque » lui sert de résidence d'été. Fortement endommagée par les Anglais en 1429, la propriété est reconstruite au XIXe siècle par la famille Fontenay. Son porche entouré de deux pavillons lui donne un caractère défensif et imposant. La Perrière est la cité de la broderie. Le filet, et notamment le filet perlé, a fait la renommée de La Perrière entre 1850 et 1950. Trois des onze fabriques que comptait le Perche ont participé à la prospérité de la commune et de nombreuses habitations de La Perrière témoignent de ce riche passé. Les incontournables - Le site de l'Éperon - Le logis de l'évêque ISMH depuis 1995 - La tour du XVIe siècle du château de Monthimer (hors du coeur de bourg) ISMH depuis 1975

Situation géographique

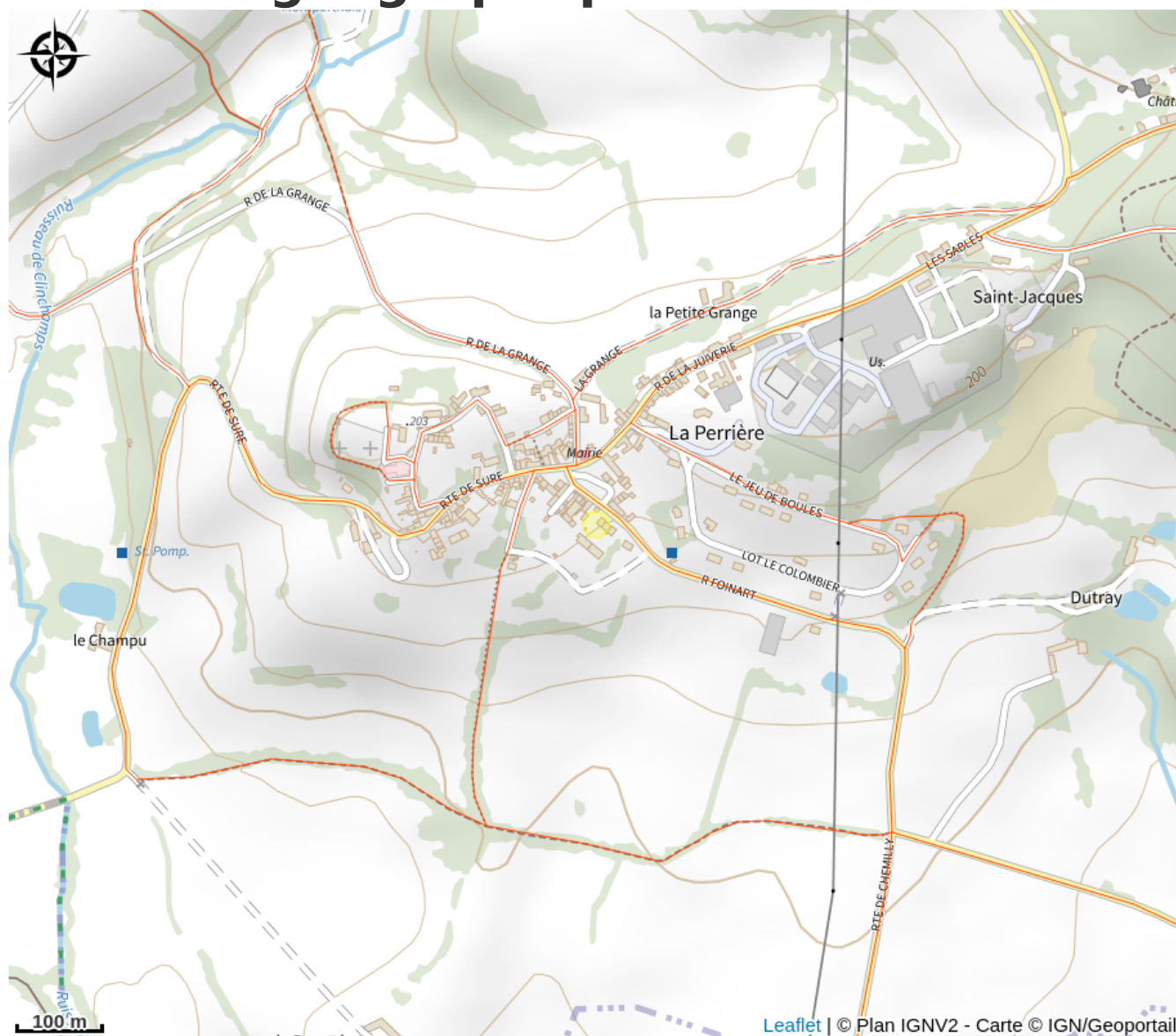

Toutes les infos pratiques

Contact

Adresse :

61196 BELFORET-EN-PERCHE

02 33 28 88 71

<https://>

www.petitescitesdecaractere.com/fr