Gîte La Barie 4 personnes

CC du Pays de Mortagne-au-Perche

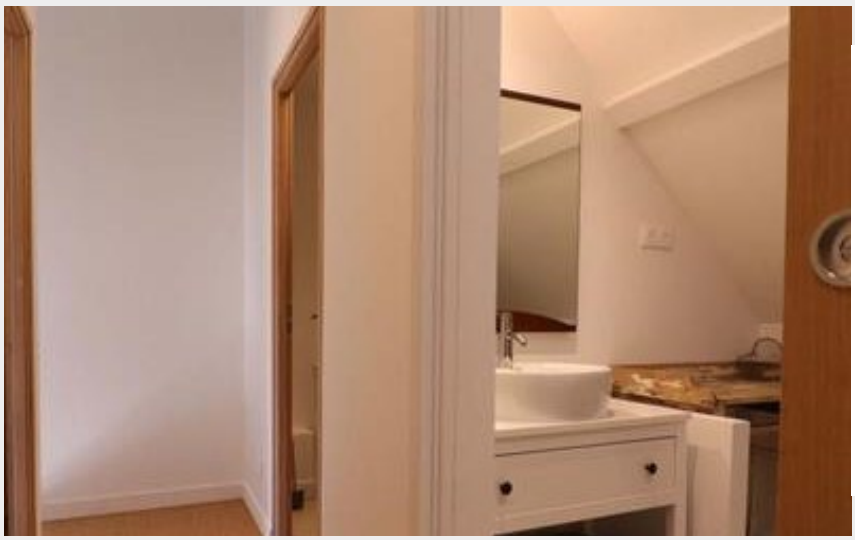

Crédit photo : La Barie 4 personnes (© Gites de France Orne)

Infos pratiques

Categorie : Hébergements

Type d'hébergement : Hébergements locatifs, Meublés, locations, gîtes

Description

Le gite La Barie est une longère Percheronne à l'issue d'une petite route où coule une rivière en contre bas. L'environnement est calme sur une propriété de 8 ha entourée de prairies. A 1 km de tous les commerces de proximité du village de Bazoches sur Hoëne, et à 7 km de la fameuse Petite Cité de Caractère de Mortagne au Perche. Maison ancienne, mitoyenne aux propriétaires, en formule tout inclus : Rez de chaussée : séjour de 60 m² avec baie vitrée, espace salon (TV, station Bluetooth) et cuisine parfaitement équipée. Etage : chambre de 32 m² avec literie haut de gamme 2 personnes 180 x 200 cm, grand bureau (idéal télétravail avec la fibre) et salle de bains ouverte (baignoire îlot). chambre mansardée avec 2 lits 1 personne 90 x 200 cm jumelables, salle d'eau et wc séparés. Buanderie commune avec lave-linge et sèche linge. Terrasse exposée Sud Ouest sur jardin arboré non clos. Parking privatif équipé d'une prise de recharge pour véhicules électriques. Possibilité de compléter la capacité du gite par une chambre d'hôtes de 2 personnes.

Situation géographique

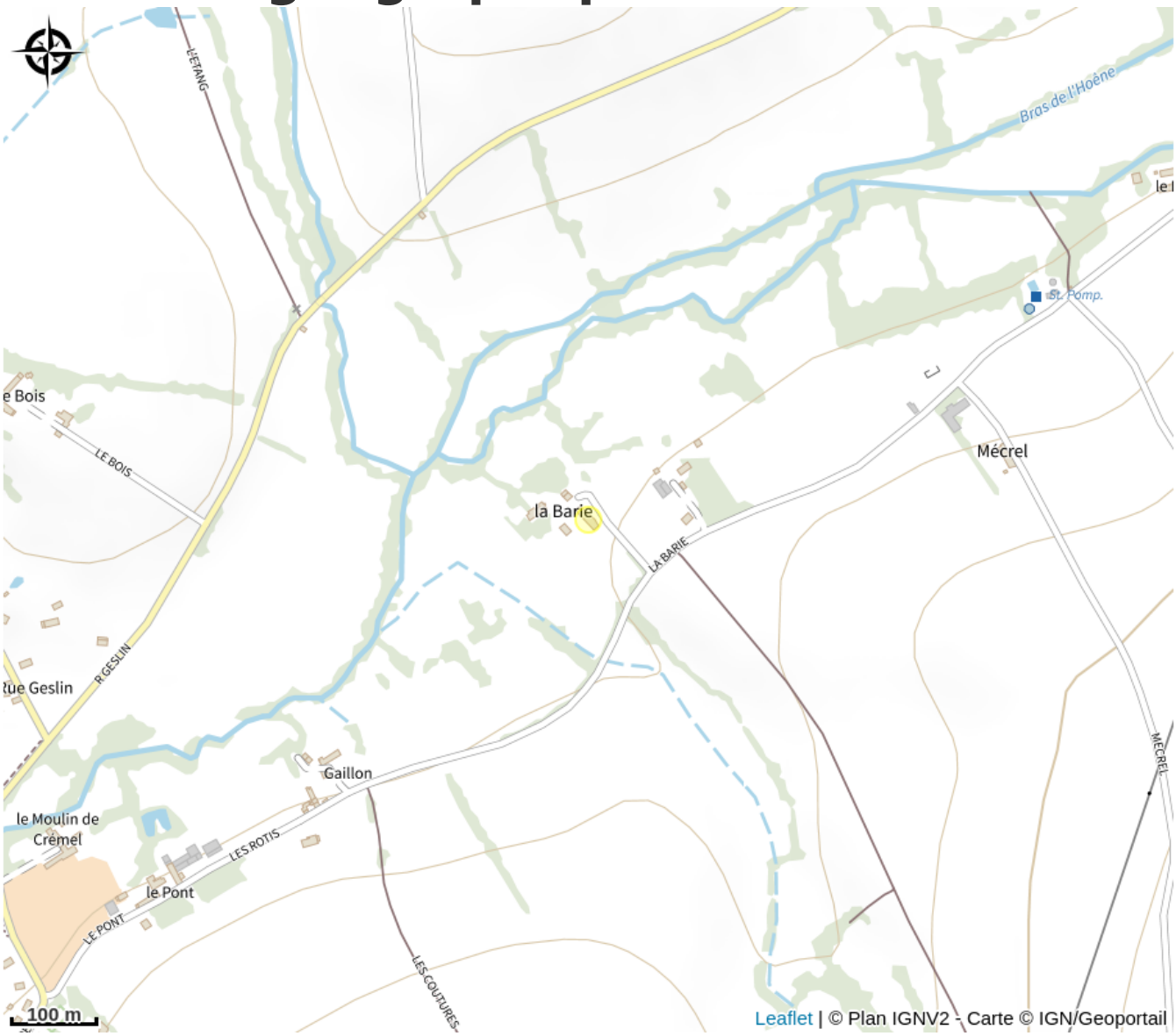

Toutes les infos pratiques

Contact

Adresse :
La Barrie
61029 BAZOCHES-SUR-HOENE

02 33 28 07 00
resa@orne.fr
http://www.gites-de-france-orne.com/cgi.php?&OPE=CDT61&ORI=CDT61&NUM=G897&ACC=G&FICHE=O&INSTANCE=gites61