

Etang de la queue d'Aronde et bois Charles Meunier

CA Flers Agglo

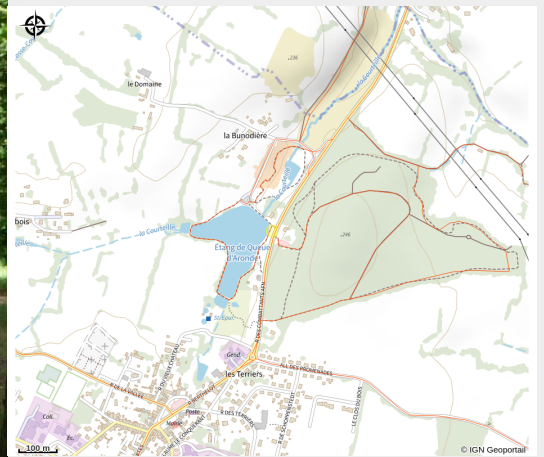

Crédit photo : Etang Queue d'Aronde et bois Charles Meunier - Athis de l'Orne (©Collines de Normandie)

Infos pratiques

Categorie : Loisirs et activités

Activité : Parcours de santé, Site de pêche

Description

L'Étang de la queue d'Aronde de 2.25ha est à proximité immédiate du Bois Charles Meunier : pêche, jeux pour enfants près de l'étang et dans le bois, parcours de santé dans le bois, tables de pique-nique et cabane, promenade, toilettes gratuites. Le bois et l'étang offrent de belles promenades agrémentées d'œuvres contemporaines. Un parcours botanique "Vallon humide", d'environ 2 km, vous permettra de découvrir les différentes espèces locales. Accès libre.

Situation géographique

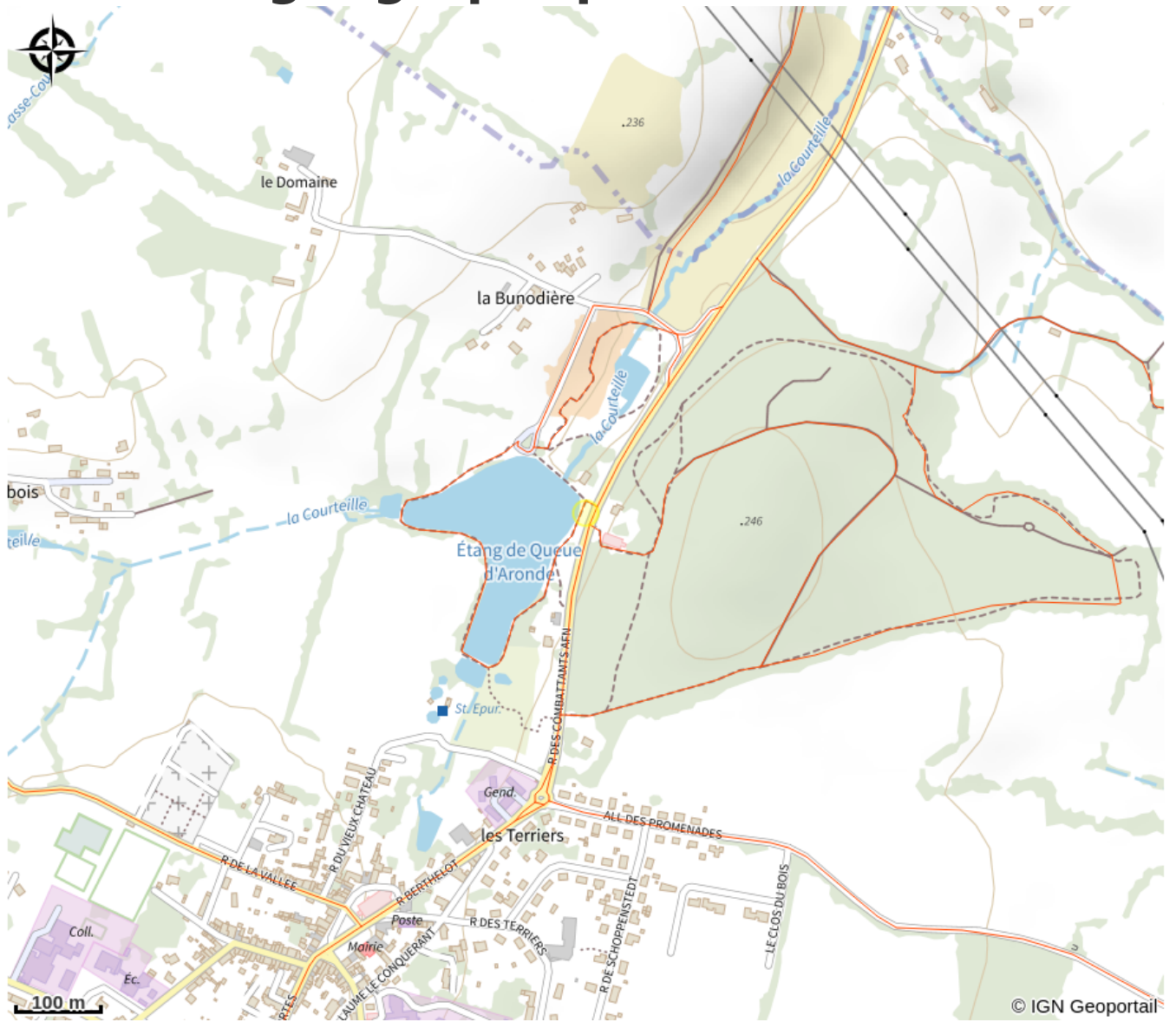

Toutes les infos pratiques

Contact

Adresse :

61007 ATHIS-VAL DE ROUVRE

06 07 27 01 13

gilbert.vdh@wanadoo.fr

<https://www.montagnesdenormandie.fr/>