Gîte Le bourg

CC des Collines du Perche Normand

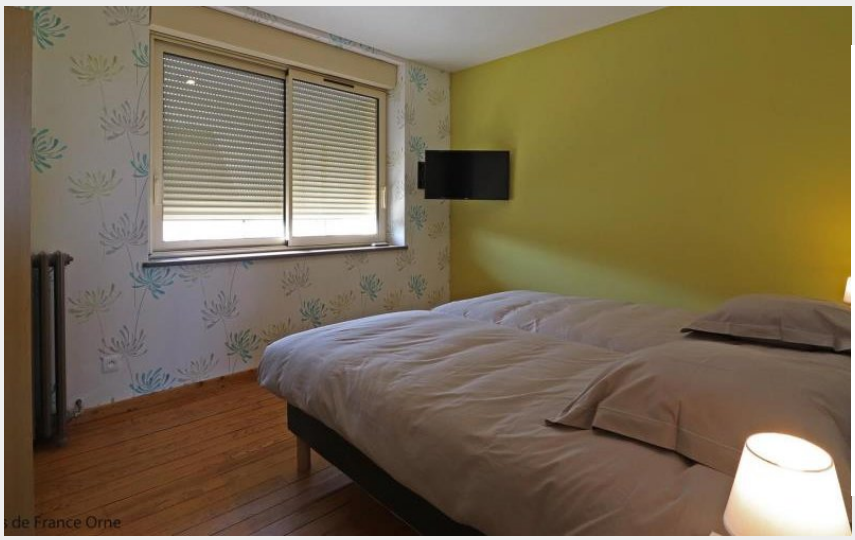

Crédit photo : Le bourg (© Gites de France Orne)

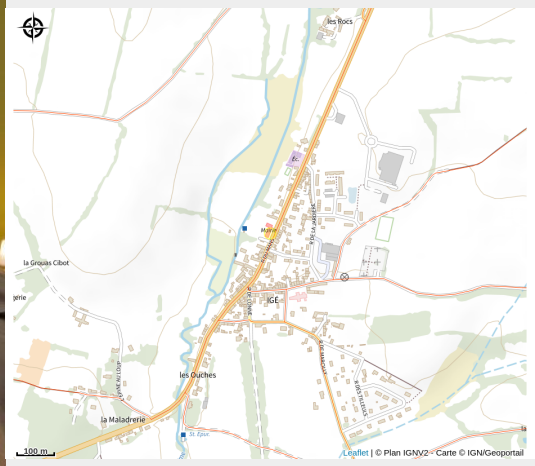

Infos pratiques

Categorie : Hébergements

Type d'hébergement : Hébergements locatifs, Meublés, locations, gîtes

Description

Le village d'Igé possède tous les commerces et services pour profiter d'un séjour tranquille dans le Perche. Idéal pour les pêcheurs, la rivière de 1ère catégorie traverse la commune riche de moulins hydrauliques remarquables. Incontournable à 7km : la Petite Cité de Caractère de Bellême. Possibilité de louer la salle communale sur place (toujours privatisée avec le gite). Au 1er étage de la mairie du village : séjour avec salon (2 canapés convertibles doubles, TV) et cuisine équipée (four combiné micro-ondes), chambre (lit fait 2 personnes, TV) avec salle d'eau attenante, chambre (2 lits faits 1 personne, TV), salle d'eau, wc indépendant. Chauffage central inclus. Jardin commun avec tables de pique nique, terrains de pétanques et jeux pour enfants avec toboggan. Lavomatique à 7km à Bellême (pas de lave-linge sur place)

Situation géographique

Toutes les infos pratiques

Contact

Adresse :
Mairie
45 rue du Mans
61207 IGE

02 33 28 07 00
resa@orne.fr
http://www.gites-de-france-orne.com/cgi.php?&OPE=CDT61&ORI=CDT61&NUM=G793&ACC=G&FICHE=O&INSTANCE=gites61