

Résidence du Lac - appart. n°28

CC Andaine - Passais

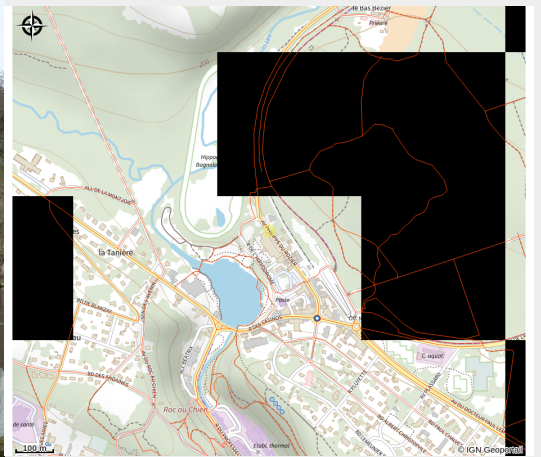

Crédit photo : 1 La Résidence 02 (Latinville)



Infos pratiques

Categorie : Hébergements

Type d'hébergement :
Hébergements locatifs, Meublés,
locations, gîtes

Description

La Résidence du Lac autrefois Grand Hôtel et joyau de la Belle Epoque est idéalement située entre le lac et la forêt domaniale des Andaines. L'appartement baigné de lumière a une vue panoramique exceptionnelle sur le lac et le casino. Situé à 10 minutes à pied des Thermes. Navette devant l'immeuble. Tous commerces en face ou à moins de 5 minutes à pied. Gardien + digicode. Stationnement gratuit en bas de l'immeuble - Local à vélos intérieur - De nombreuses activités sont proposées dans la commune : Spas - Cures thermales Première station de trail de Normandie Golf, équitation, tennis, padel, piscine l'été, randonnée, marche nordique, accrobranches, tir à l'arc, vélorail, location de vélos, cinéma, hippodrome, casino... Le logement doit être restitué en parfait état de propreté. Possibilité de faire intervenir un agent d'entretien pour 50€ en nous prévenant dès la réservation.

Situation géographique

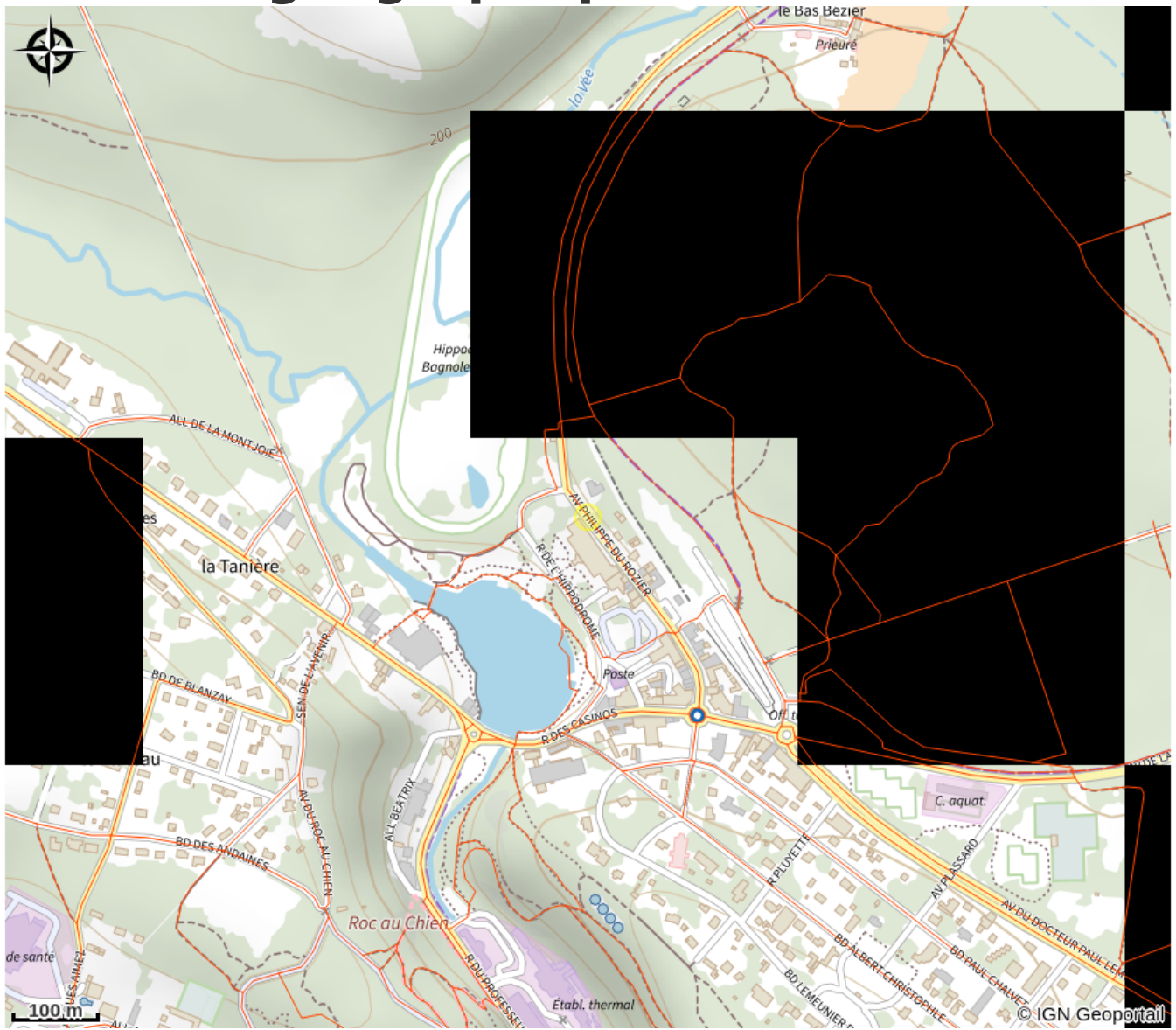

Toutes les infos pratiques

Contact

Adresse :

Avenue Philippe du Rozier
61483 BAGNOLES DE L'ORNE
NORMANDIE

02 43 81 17 81

06 81 74 65 58

claude.latinville@laposte.net